



**JABATAN PERKHIDMATAN KUARANTIN DAN PEMERIKSAAN MALAYSIA  
(MAQIS)**

**GARIS PANDUAN PERMOHONAN PREMIS KUARANTIN  
HAIWAN KESAYANGAN DI SEKITAR PINTU MASUK KLIA**

**TAHUN 2024**

## KANDUNGAN

BIL.	BUTIRAN	MUKA SURAT
1.	Pendahuluan	1
2.	Tujuan	1
3.	Tafsiran	1
4.	Carta Alir Proses Permohonan Premis Kuarantin Haiwan Kesayangan Di Sekitar Pintu Masuk KLIA	2
5.	Proses Kerja Permohonan Premis Kuarantin Haiwan Kesayangan Di Sekitar Pintu Masuk KLIA	3 – 5
6.	Borang Pendaftaran Bagi Permohonan Pengisytiharan Premis Kuarantin Haiwan Kesayangan	6 – 8
7.	Lampiran 1 – Contoh Pelan Susun Atur	9

Garis panduan bagi permohonan premis kuarantin haiwan kesayangan di sekitar pintu masuk KLIA ini boleh berubah dari masa ke semasa tertakluk kepada arahan Ketua Pengarah selaras dengan Akta Perkhidmatan Kuarantin dan Pemeriksaan Malaysia 2011 [Akta 728].



**(SHAMSUL AKBAR BIN SULAIMAN)**

Ketua Pengarah Kuarantin dan Pemeriksaan

Jabatan Perkhidmatan Kuarantin dan Pemeriksaan Malaysia (MAQIS)

Tarikh: 02.07.2024

## 1. PENDAHULUAN

- 1.1. Garis panduan bagi permohonan premis kuarantin haiwan kesayangan di sekitar pintu masuk KLIA adalah pelan sokongan susulan penutupan operasi Stesen Kuarantin Haiwan KLIA (SKH KLIA) bagi pembangunan *Integrated Biosecurity Centre* (IBC);
- 1.2. Garis panduan ini dikeluarkan bagi pemohon yang mempunyai premis persendirian untuk dijadikan premis kuarantin haiwan kesayangan;
- 1.3. Lokasi premis hendaklah dengan jarak anggaran radius **15 kilometer (km)** daripada SKH KLIA;
- 1.4. Garis panduan ini juga adalah untuk memberi panduan kepada pemohon yang terlibat agar mengikut tatacara yang telah ditetapkan;

## 2. TUJUAN

- 2.1. Garis panduan permohonan premis kuarantin haiwan kesayangan adalah panduan kepada pemohon premis kuarantin untuk memohon pengisytiharan premis kuarantin serta menjalankan aktiviti kuarantin yang tertakluk di bawah Akta Perkhidmatan Kuarantin dan Pemeriksaan Malaysia 2011 [Akta 728].

## 3. TAFSIRAN

**Binatang** - Ertinya binatang yang mempunyai erti yang sama yang diberikan kepadanya di bawah Akta Binatang 1953 [Akta 647] termasuk kuda, lembu, bebiri, kambing, babi, anjing, kucing dan mana-mana binatang liar berkaki empat yang diletakkan dalam kurungan atau di bawah kawalan, daripada sebarang umur dan jantina dan termasuk burung;

**Pintu Masuk** - Ertinya mana – mana pintu masuk atau pintu keluar sebagaimana yang dinyatakan dalam Jadual Pertama;

**Premis Kuarantin** - Ertinya mana-mana premis yang diisytiharkan oleh Ketua Pengarah dibawah perenggan 9(g);

**Pemunya** - Berkenaan dengan barang – barang termasuklah penerima konsainan, pemberi konsain, pengimport, pengeksport, dan ejen atau seseorang yang memiliki, atau mempunyai apa – apa kawalan ke atas, atau kuasa melupuskan apa – apa tumbuhan, binatang, karkas, ikan, keluaran pertanian, tanah, mikroorganisma atau makanan;

**CARTA ALIR PROSES PERMOHONAN PREMIS KUARANTIN HAIWAN KESAYANGAN DI SEKITAR PINTU MASUK KLIA**

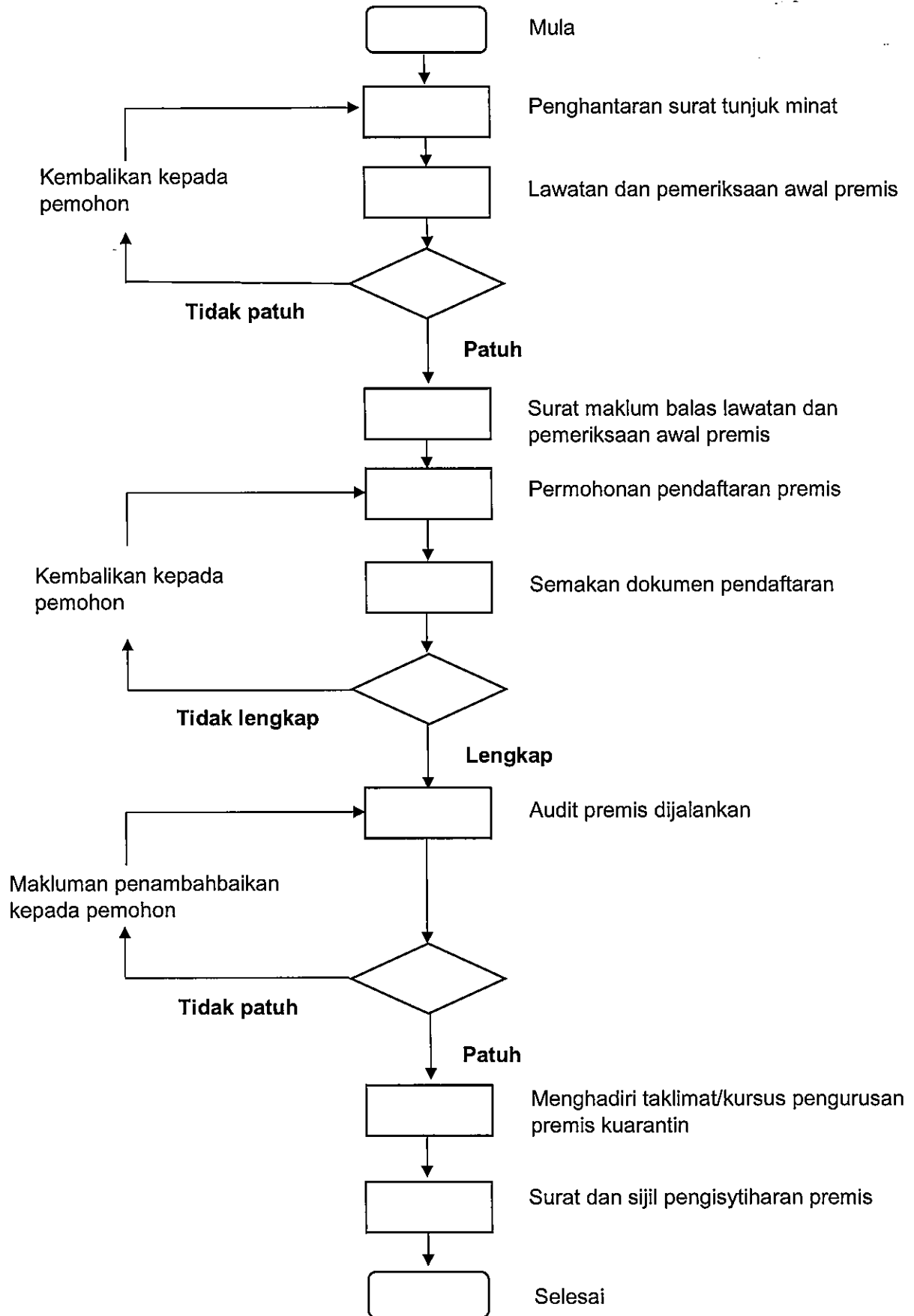

**PROSES KERJA PERMOHONAN PREMIS KUARANTIN HAIWAN KESAYANGAN DI SEKITAR PINTU MASUK KLIA**

PROSES KERJA	KETERANGAN
Penghantaran surat tunjuk minat	Pemohon yang berminat untuk menyediakan dan mendapatkan kelulusan pengisytiharan premis kuarantin haiwan kesayangan di sekitar pintu masuk KLIA perlu menghantar surat kepada Ketua Pengarah Perkhidmatan Kuarantin dan Pemeriksaan Malaysia (MAQIS) bagi menunjukkan minat untuk menyediakan kemudahan premis kuarantin haiwan kesayangan. E-mailkan permohonan ke <a href="mailto:bq@maqis.gov.my">bq@maqis.gov.my</a> atau menghubungi <b>03-8870 8000</b> .
Lawatan dan pemeriksaan awal premis	Pegawai MAQIS akan menyemak maklumat premis dan lawatan tapak premis akan dijalankan.
Sekiranya tidak patuh	Pegawai MAQIS akan menghantar surat kepada pemohon jika pemeriksaan awal premis tidak patuh dan pemohon perlu menghantar surat tunjuk minat yang baru. Untuk penghantaran semula permohonan, rujuk kepada proses kerja (permohonan premis kuarantin haiwan kesayangan di sekitar pintu masuk KLIA).
Surat maklum balas lawatan dan pemeriksaan awal premis	Bahagian Kuarantin, Ibu Pejabat akan mengeluarkan surat maklum balas lawatan dan pemeriksaan awal premis bagi memaklumkan lokasi premis tersebut bersesuaian untuk dijadikan premis kuarantin.
Permohonan pendaftaran premis	Pemohon yang telah menerima surat maklum balas bagi pengisytiharan premis kuarantin haiwan kesayangan perlu menghantar <b>surat permohonan rasmi</b> secara bertulis bersama dokumen <b>berkaitan</b> seperti borang pendaftaran bagi permohonan pengisytiharan premis kuarantin haiwan kesayangan (PKHK-01) dan perlu mematuhi keperluan spesifikasi yang dinyatakan dalam borang PKHK-01 kepada Bahagian Kuarantin, Ibu Pejabat MAQIS Putrajaya.
Semakan dokumen pendaftaran	Bahagian Kuarantin, Ibu Pejabat menerima permohonan dari pemohon bersama dokumen dan membuat semakan.

Semakan permohonan	<p>Semak permohonan beserta dengan dokumen yang diperlukan seperti berikut:</p> <p><b>1) Maklumat Pemohon</b></p> <ul style="list-style-type: none"> <li>• Surat rasmi permohonan premis kuarantin haiwan kesayangan di sekitar pintu masuk KLIA kepada Ketua Pengarah MAQIS;</li> <li>• Salinan kad pengenalan/<i>passport</i> pemohon (hadapan dan belakang);</li> <li>• Salinan bil utiliti terkini (Elektrik/ air);</li> <li>• Salinan sijil pendaftaran syarikat oleh Suruhanjaya Syarikat Malaysia (SSM);</li> <li>• Salinan SSM - Status pemilikan syarikat;</li> <li>• Salinan dokumen status pemilikan premis / tanah;</li> <li>• Salinan surat perjanjian sewaan / pajakan premis tanah (Jika berkenaan/ sijil carian rasmi); dan</li> <li>• Salinan geran tanah pemilik (Jika pemohon menyewa)</li> </ul> <p><b>2) Susun atur / Pelan Lakar:</b></p> <ul style="list-style-type: none"> <li>• Lokasi premis / (anggaran jarak radius 15 km daripada SKH KLIA);</li> <li>• Susun Atur /Pelan Lakar premis;</li> <li>• Sistem saliran kumbahan dalam keadaan baik;</li> <li>• Sumber air bersih;</li> <li>• Kedudukan <i>foot bath</i> bagi nyahkuman;</li> <li>• Stor simpanan peralatan;</li> <li>• Bilik kuarantin berhawa dingin (premis bertutup) / kipas (premis yang terbuka);</li> <li>• Bilik rawatan haiwan kesayangan;</li> <li>• Ruang senaman bagi haiwan kesayangan (anjing);</li> <li>• Bilik ruang pentadbiran; dan</li> <li>• Gambar premis (hadapan, belakang, sisi dan dalam premis)</li> </ul> <p><b>3) Contoh Susun Atur/Pelan Lakar seperti di lampiran 1.</b></p>
Permohonan yang diterima lengkap	Audit pemeriksaan premis akan dijalankan.
Sekiranya permohonan tidak lengkap	Pegawai Bahagian Kuarantin mengembalikan semula permohonan kepada pemohon untuk dilengkapi sebelum dihantar semula. Untuk penghantaran semula permohonan, rujuk kepada proses kerja (permohonan premis kuarantin haiwan kesayangan di sekitar pintu masuk KLIA).

<p>Menghadiri taklimat/kursus pengurusan premis kuarantin</p>	<ol style="list-style-type: none"> <li>1) Sekiranya premis kuarantin haiwan kesayangan pemohon diluluskan, pemohon perlu menghadiri taklimat/kursus pengurusan premis kuarantin haiwan kesayangan yang akan dianjurkan oleh pihak MAQIS.</li> <li>2) Pemilik premis perlu mematuhi syarat-syarat dan keperluan oleh agensi lain seperti pihak berkuasa tempatan atau majlis daerah dan lain-lain agensi. (Jika berkaitan).</li> <li>3) Pemilik premis hendaklah menyediakan papan tanda premis kuarantin dengan tulisan "<b>Premis Kuarantin Diluluskan MAQIS</b>" beserta nombor kelulusan premis (setelah premis diluluskan oleh Jabatan).</li> </ol>
<p>Surat dan sijil pengisytiharan premis</p>	<p>Pemohon akan diberikan <b>Sijil Kelulusan Pengisytiharan Premis Kuarantin Haiwan Kesayangan</b>. Setelah mendapat kelulusan, premis boleh menjalankan operasi sebagai premis kuarantin haiwan kesayangan.</p>





D. Senarai Semak Spesifikasi Bagi Permohonan Pengisytiharan Premis Kuarantin Haiwan Kesayangan

BIL.	PERKARA	TANDA (✓)																																															
<b>1.</b>	<b>LOKASI DAN BIOSEKURITI</b>																																																
1.1	Mempunyai hubungan jalan raya yang baik dari jalan utama ke premis kuarantin																																																
1.2	Hanya sebuah pintu digunakan untuk keluar masuk ke dalam premis kuarantin																																																
1.3	Takungan kaki ( <i>Foot Bath</i> ) untuk pekerja atau pelawat																																																
1.4	Menyediakan penjaga premis																																																
1.5	Sistem kawalan CCTV																																																
1.6	Papan tanda premis																																																
<b>2.</b>	<b>INFRASTRUKTUR DAN KEMUDAHAN ASAS KANDANG</b>																																																
2.1	Bilangan minimum 4 bilik kuarantin bagi setiap premis kuarantin																																																
2.2	Pengoperasian premis kuarantin 24 jam																																																
2.3	Pengasingan tempat kuarantin anjing dan kucing																																																
2.4	Saiz Ruang Kuarantin Mengikut Jenis Haiwan :																																																
	<p><b>a. Anjing:</b></p> <table border="1"> <thead> <tr> <th>Saiz Haiwan</th> <th>Keluasan lantai minimum (cm<sup>2</sup>)</th> <th>Lebar minimum (cm)</th> <th>Panjang minimum (cm)</th> <th>Ketinggian minimum (cm)</th> <th>Bilangan maksimum haiwan</th> <th>Penambahan keluasan lantai untuk setiap penambahan haiwan (cm<sup>2</sup>)</th> </tr> </thead> <tbody> <tr> <td>Kurang dari 40 cm</td> <td>15,000</td> <td>90</td> <td>167</td> <td rowspan="3">Tinggi 15 cm dari hujung kepala ke hujung atas sangkar</td> <td>1</td> <td>10,000</td> </tr> <tr> <td>40 – 70 cm</td> <td>24,000</td> <td>100</td> <td>240</td> <td>1</td> <td>12,000</td> </tr> <tr> <td>Lebih 70 cm</td> <td>35,000</td> <td>120</td> <td>292</td> <td>1</td> <td>17,000</td> </tr> </tbody> </table> <p><b>b. Kucing:</b></p> <table border="1"> <thead> <tr> <th>Saiz Haiwan</th> <th>Keluasan lantai minimum (cm<sup>2</sup>)</th> <th>Lebar minimum (cm)</th> <th>Panjang minimum (cm)</th> <th>Ketinggian minimum (cm)</th> <th>Bilangan maksimum haiwan</th> <th>Penambahan keluasan lantai untuk setiap penambahan haiwan (cm<sup>2</sup>)</th> </tr> </thead> <tbody> <tr> <td>Anak kucing (8-12 minggu)</td> <td>6,000</td> <td>60</td> <td>100</td> <td>50</td> <td>4</td> <td>1,500</td> </tr> <tr> <td>Dewasa</td> <td>6,000</td> <td>60</td> <td>100</td> <td>50</td> <td>1</td> <td>1,500</td> </tr> </tbody> </table>	Saiz Haiwan	Keluasan lantai minimum (cm <sup>2</sup> )	Lebar minimum (cm)	Panjang minimum (cm)	Ketinggian minimum (cm)	Bilangan maksimum haiwan	Penambahan keluasan lantai untuk setiap penambahan haiwan (cm <sup>2</sup> )	Kurang dari 40 cm	15,000	90	167	Tinggi 15 cm dari hujung kepala ke hujung atas sangkar	1	10,000	40 – 70 cm	24,000	100	240	1	12,000	Lebih 70 cm	35,000	120	292	1	17,000	Saiz Haiwan	Keluasan lantai minimum (cm <sup>2</sup> )	Lebar minimum (cm)	Panjang minimum (cm)	Ketinggian minimum (cm)	Bilangan maksimum haiwan	Penambahan keluasan lantai untuk setiap penambahan haiwan (cm <sup>2</sup> )	Anak kucing (8-12 minggu)	6,000	60	100	50	4	1,500	Dewasa	6,000	60	100	50	1	1,500	
Saiz Haiwan	Keluasan lantai minimum (cm <sup>2</sup> )	Lebar minimum (cm)	Panjang minimum (cm)	Ketinggian minimum (cm)	Bilangan maksimum haiwan	Penambahan keluasan lantai untuk setiap penambahan haiwan (cm <sup>2</sup> )																																											
Kurang dari 40 cm	15,000	90	167	Tinggi 15 cm dari hujung kepala ke hujung atas sangkar	1	10,000																																											
40 – 70 cm	24,000	100	240		1	12,000																																											
Lebih 70 cm	35,000	120	292		1	17,000																																											
Saiz Haiwan	Keluasan lantai minimum (cm <sup>2</sup> )	Lebar minimum (cm)	Panjang minimum (cm)	Ketinggian minimum (cm)	Bilangan maksimum haiwan	Penambahan keluasan lantai untuk setiap penambahan haiwan (cm <sup>2</sup> )																																											
Anak kucing (8-12 minggu)	6,000	60	100	50	4	1,500																																											
Dewasa	6,000	60	100	50	1	1,500																																											
2.5	Bilik kuarantin berdingin, mempunyai pintu dan dibina menggunakan bahan binaan yang mudah dicuci dan kalis air																																																
2.6	Lantainya dari simen dan tidak mempunyai air yang bertakung ( <i>jika berkaitan</i> )																																																
2.7	Mempunyai ruang rawatan yang diasingkan daripada kandang ternakan yang sihat																																																
2.8	Bilik kuarantin berhawa dingin (premis bertutup) / kipas (premis yang terbuka)																																																
2.9	Ruang senaman bagi haiwan kesayangan (anjing)																																																
<b>3.</b>	<b>KAWALAN PENCEMARAN</b>																																																
3.1	Sistem perparitan utama dan kumbahan berfungsi dengan baik																																																
3.2	Mempunyai tempat pelupusan najis																																																
3.3	Mempunyai tempat pelupusan sampah																																																
3.4	Kawalan pencemaran bau ( <i>Exhaust Fan</i> )																																																
<b>4.</b>	<b>SUMBER BEKALAN AIR DAN ELEKTRIK</b>																																																
4.1	Bekalan air bersih																																																
4.2	Bekalan elektrik (TNB / Solar / Generator)																																																
<b>5.</b>	<b>PENYIMPANAN DAN PENSTORAN</b>																																																
5.1	Stor penyimpanan peralatan																																																
5.2	Menyediakan peralatan keselamatan bagi mengendalikan haiwan kesayangan																																																
<b>6.</b>	<b>KEMUDAHAN PEKERJA</b>																																																
6.1	Bilik ruang pentadbiran																																																

**E. PERAKUAN PEMOHON**

Saya mengesahkan bahawa semua maklumat yang diberikan adalah benar.

Tandatangan : \_\_\_\_\_

Cop Syarikat : \_\_\_\_\_

Nama : \_\_\_\_\_

Tarikh : \_\_\_\_\_

**F. PENGESAHAN**

Premis pengimport / pengeksport ini adalah **DILULUSKAN / TIDAK DILULUSKAN** untuk didaftarkan sebagai premis kuarantin.

Tandatangan : \_\_\_\_\_

Ulasan : \_\_\_\_\_

Nama Pegawai : \_\_\_\_\_

# LAMPIRAN 1

## CONTOH PELAN SUSUN ATUR

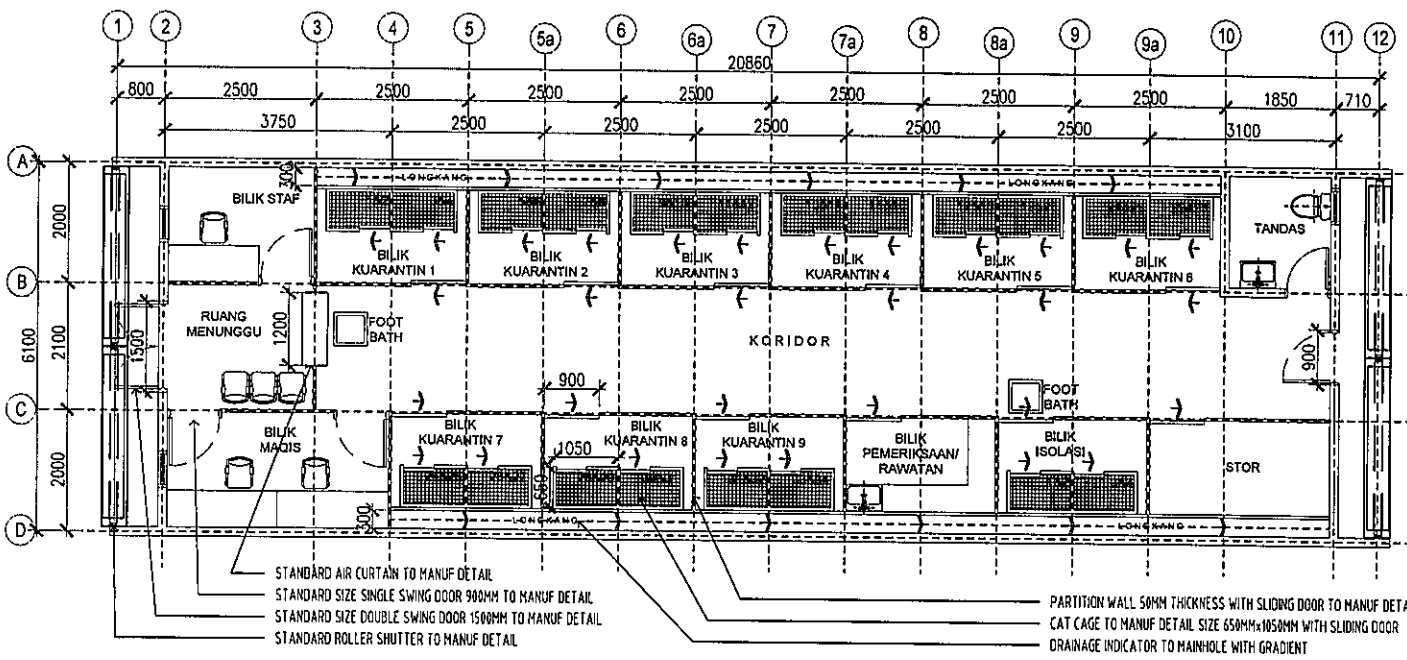

① PELAN LANTAI  
 scale 1 : 30

TITIK PUSAT : CADANGAN MENGUBAH SUAI SATU UNIT LOT KEDAI KEPADA PUSAT KUARANTIN KUCING UNTUK TETUAN JABATAN PERKHIDMATAN KUARANTIN DAN PEMERIKSAAN MALAYSIA (MACIS)	NO. :	NO. :	NO. :
		NO. :	NO. :